CPA

COMISSÃO PRÓPRIA DE AVALIAÇÃO

SUA OPINIÃO
tem o poder de melhorar
o que realmente importa.

DECISÕES MAIS ASSERTIVAS
para uma instituição
cada vez melhor.

RESULTADOS QUE IMPACTAM
seu curso, seu campus,
seu futuro.

AVALIAR PARA EVOLUIR.
DECIDIR PARA TRANSFORMAR.

Relatório de melhorias

CAMPUS CURITIBA

VOCÊ PARTICIPOU, A CPA OUVIU, O UNISENAIPR ATENDEU.

UniSENAIPR

REVITALIZAÇÕES/MELHORIAS

Reparos e Manutenções

Diariamente são realizados diversos reparos e manutenções no Campus, com base nas necessidades identificadas pela equipe e pela comunidade acadêmica, garantindo a conservação e o bom funcionamento dos espaços institucionais.

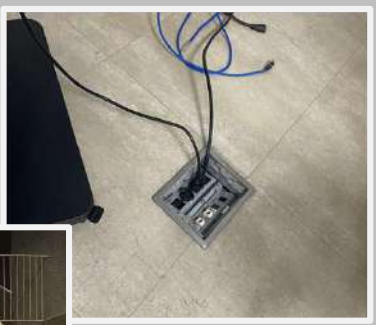

Antes

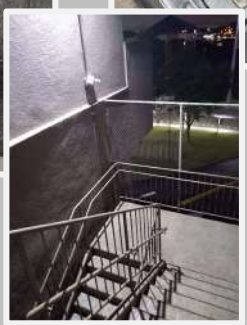

Depois

Antes

Depois

REVITALIZAÇÕES/MELHORIAS

Reparos e Manutenções

Diariamente são realizados diversos reparos e manutenções no Campus, com base nas necessidades identificadas pela equipe e pela comunidade acadêmica, garantindo a conservação e o bom funcionamento dos espaços institucionais.

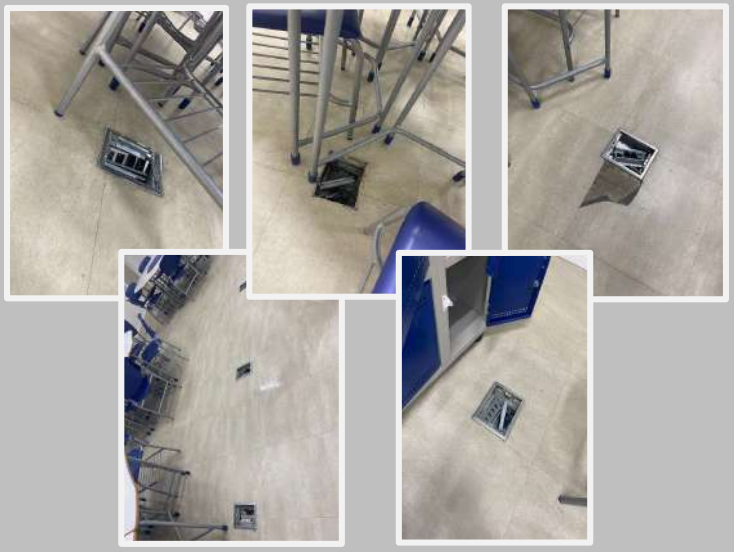

Antes

Depois

Antes

Depois

ESPAÇO DE CONVIVÊNCIA E ALIMENTAÇÃO

Cantina

Localização: Prédio 2 - Térreo

Espaço de convivência e alimentação equipado com cantina terceirizada, mesas e cadeiras para uso dos estudantes. O ambiente também dispõe de geladeiras e fornos de micro-ondas, destinados ao armazenamento e aquecimento de refeições trazidas de casa, oferecendo mais comodidade aos usuários.

Restaurante/Cantina

Localização: Prédio 3

O restaurante passou por uma reforma em 09/2025, e oferta um espaço para alimentação e socialização.

Espaços de convivência

Localização: Prédio 2 - Térreo externo

Espaços destinados à convivência e socialização dos estudantes, oferecendo um ambiente acolhedor para descanso, interação, troca de experiências e integração.

INFRAESTRUTURA FÍSICA E TECNOLÓGICA

Biblioteca Física 1

Localização: Prédio 1 - Bloca C

O espaço dispõe de áreas de estudo e consulta, empréstimo de materiais e suporte à pesquisa acadêmica, contribuindo para a formação e o desenvolvimento científico e cultural da comunidade acadêmica.

Biblioteca Física 2

Localização: Prédio 2 Térreo

O espaço dispõe de áreas de estudo e consulta, empréstimo de materiais e suporte à pesquisa acadêmica, contribuindo para a formação e o desenvolvimento científico e cultural da comunidade acadêmica.

Acervo Virtual - Pergamum

Link:

https://www.unisenaipr.com.br/sou-aluno/biblioteca

https://plataforma.bvirtual.com.br/Account/Login

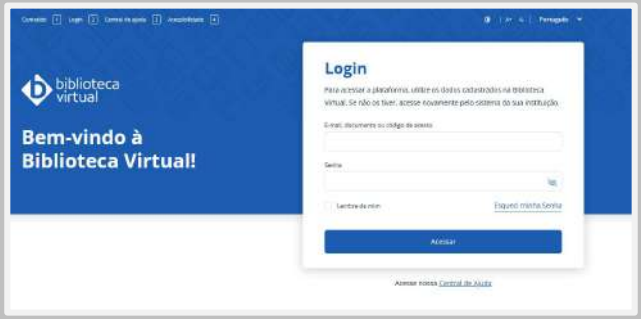

INFRAESTRUTURA FÍSICA E TECNOLÓGICA

Salas de Aula

As salas de aula apresentam condições adequadas de uso, contemplando climatização eficiente, boa iluminação, disponibilidade de tomadas elétricas, acesso à internet sem fio e compatibilidade entre a capacidade dos ambientes e o número de vagas ofertadas anualmente.

Aquisição de Notebooks

O Campus Curitiba recebeu 50 novos notebooks, garantindo mais comodidade e qualidade no aprendizado dos nossos estudantes.

INFRAESTRUTURA FÍSICA E TECNOLÓGICA

Auditório Mário de Mari

Amplo auditório, com capacidade para 786 pessoas. Possui sistema audiovisual digital, oferecendo visibilidade total para o palco, acessibilidade e climatização.

Auditório Caio Amaral

Auditório para eventos de pequeno e médio porte, com capacidade para 212 pessoas. Possui sistema audiovisual digital, acessibilidade e climatização.

Sala Paraná

A Sala Paraná é projetada para uma grande diversificação de formatos, com equipamentos de sonorização e projeção, possibilitando uma variedade de opções de compartilhamento de conteúdo.

INFRAESTRUTURA FÍSICA E TECNOLÓGICA

Estacionamentos

Tenha mais comodidade para assistir suas aulas sem preocupações. Nossos estacionamentos são gratuitos, seguros e contam com mais de 600 vagas para sua conveniência. Entrada principal: Avenida Comendador Franco, 1341.

INFRAESTRUTURA FÍSICA E TECNOLÓGICA

Padronização Visual dos Espaços

As identificações dos ambientes de todos os Campus do UniSENAI/PR foram atualizadas e padronizadas. Essa melhoria contribui para uma experiência mais intuitiva de circulação, facilita a localização dos espaços acadêmicos e administrativos e reforça a organização e a identidade institucional.

Detectores de fumaça

Instalados detectores de fumaça ópticos nos ambientes do Campus Curitiba, fortalecendo a segurança e a prevenção de incêndios desde os estágios iniciais.

ESPAÇOS DE ATENDIMENTO AO ESTUDANTE

Atendimento Principal

Localização: Prédio 2 - Térreo

O espaço dispõe de um balcão de atendimento e cadeiras externas, sendo o seu acesso controlado ao corpo discente e ao público em geral.

Serviços de atendimento

Localização: Prédio 2 - Térreo

Espaço para atendimento presencial aos estudantes:

- Apoio pedagógico
- Núcleo de Orientação Profissional
- Financeiro
- Secretaria acadêmica
- Coordenações de Cursos

Sala de atendimento individual

Localização: Prédio 2 - Térreo

Para o atendimento presencial do seu corpo discente o UniSenai/PR - Campus Curitiba dispõe de espaços localizados nos Prédios 1 e 2, do Campus Curitiba.

ACESSIBILIDADE

Acessibilidade e Segurança nas edificações

A infraestrutura conta com acessibilidade arquitetônica, atendendo às normas vigentes e garantindo condições adequadas para o deslocamento e utilização dos espaços por pessoas com deficiência ou mobilidade reduzida.

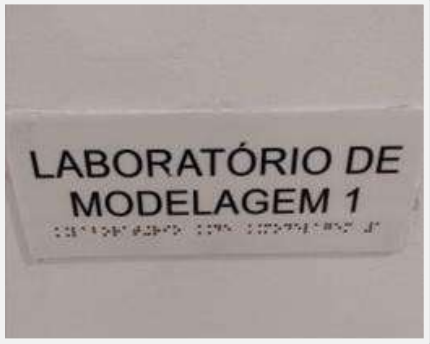

LABORATÓRIOS

Laboratório de Costura I

Espaço amplo para atividades teóricas e práticas de costura, com capacidade para até 22 alunos. Com 108,65 m², é estruturado para o desenvolvimento de técnicas manuais e operacionais da área têxtil, atendendo às demandas de formação prática do setor.

Laboratório de Costura II

Ambiente destinado a atividades teóricas e práticas de costura, com capacidade para até 22 alunos. Possui 65,62 m² e é estruturado para o desenvolvimento de habilidades técnicas e operacionais da área têxtil.

Laboratório de CAD

Capacidade para até 19 alunos. Possui 45,38 m² e oferece infraestrutura adequada para o uso de softwares e recursos digitais.

LABORATÓRIOS

Laboratório de Informática I e II

Ambientes com área total de 61,80 m² cada, oferecem infraestrutura para o uso de softwares específicos, desenvolvimento de projetos, simulações e demais atividades que integram teoria e prática no processo de aprendizagem.

Informática I Informática II

Laboratório de Redes II

Laboratório destinado a aulas teórico-práticas. Possui 61,80 m² e é estruturado para atividades de configuração de redes, testes, simulações e práticas aplicadas à infraestrutura.

Sala 204

Sala com área total de 61,80 m², adequado para atividades formativas que integram conteúdos teóricos e exercícios aplicados.

LABORATÓRIOS

Laboratório de Máquinas Elétricas

Laboratório destinado às atividades práticas de máquinas elétricas, acionamentos e sistemas de controle, proporcionando a aplicação dos conhecimentos teóricos em ambientes alinhados às demandas da indústria.

Laboratório de Eletrônica

Laboratório destinado às atividades práticas de eletrônica analógica e digital, possibilitando o desenvolvimento de circuitos, medições e testes aplicados à formação técnica e tecnológica dos estudantes.

Oficina - Centro de Mobilidade

Espaço amplo e funcional, localizado no térreo, com capacidade para até 60 alunos. Com área total de 60 m², a oficina é estruturada para práticas operacionais, simulações e atividades que exigem manipulação de ferramentas e equipamentos.

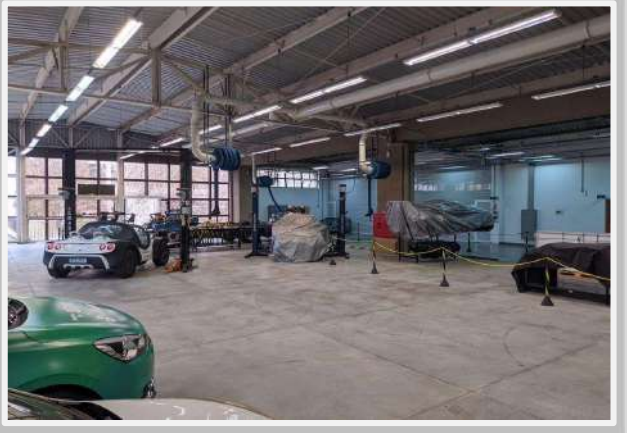

SUA OPINIÃO TRANFORMA, O UNISENAI!

Sobre

É a comissão responsável pela **condução das avaliações** internas, elaboração de relatórios e construção de indicadores de apoio a gestão.

Esse material apresenta algumas **melhorias de infraestrutura física e tecnológica** realizadas no período de 2023 a 2025 no Campus Curitiba.

A Pró-Reitoria **agradece** a todos os estudantes, professores e técnicos que participam ativamente nas avaliações.

Comissão Própria de Avaliação
Curitiba, 04 de maio de 2026

Esse material foi construído pela Comissão Própria de Avaliação UniSENAI/PR, com apoio da Coordenação Acadêmica.

UniSENAI PR